Gemeinde Düdingen

Mitteilungsblatt

September 2025

Nr. 749 · 76. Jahrgang

Aktuelles aus dem Gemeinderat

Der Gemeinderat

- ernannte Milena Vogelsang auf Vorschlag des bestehenden Rats zum neuen Mitglied des Elternrats der Primarschule Düdingen für das Schuljahr 2025/26. Frau Patricia Stengel Michlig scheidet aus dem Elternrat aus, da ihr Kind in die Orientierungsschule übergetreten ist;

- nahm folgende Anstellungen zur Kenntnis:
  - Gregory Monney als Werkhofmitarbeiter 100 % mit Stellenantritt per 1. August 2025;
  - Sofiia Hoshko für ein einjähriges Arbeits- und Sprachpraktikum 80 % in der ASB ab 1. August 2025;
  - Timo Cédric Rotzetter als Zivildienstleistender bei der ASB ab 11. August 2025;
  - Erwin Tanner als Gemeindeschreiber und Abteilungsleiter Kanzlei 100 % mit Stellenantritt per 1. September 2025;
  - Catherine Froelicher als Hauswirtschaftsmitarbeiterin ASB 50 % mit Stellenantritt per 1. September 2025;
  - Julien Genilloud als Technischer Sachbearbeiter im Bauamt (Tiefbau, Umwelt und Projekte) 100 % mit Stellenantritt per 1. November 2025.

  Wir wünschen den neuen Mitarbeitenden in ihrer neuen Tätigkeit viel Erfolg;

- dankt dem OK und den freiwilligen Helfern für die Organisation und Durchführung des Donnschtig-Jass in Düdingen;

- vergab den Auftrag in Höhe von rund CHF 96'600 für die LED-Beleuchtung der Aussensportanlage Leimacker an eine ortsansässige Firma. Des Weiteren vergab er den Auftrag für die Sanierung der Betonlichtmasten in Höhe von rund CHF 32'200 an eine Spezialfirma, welche die nötigen Fachleute zur Verfügung stellen kann;

- gratuliert Noel Schwaller (Kaufmann EFZ) und Kim Dufaux (Fachmann Betriebsunterhalt EFZ), welche ihre Ausbildung bei der Gemeinde sehr erfolgreich beendet haben. Wir wünschen ihnen für den zukünftigen Berufs- und Lebensweg alles Gute und viel Erfolg. Die gleichen Glückwünsche gehen an alle anderen Auszubildenden und Studenten, welche diesen Sommer ihre Ausbildung erfolgreich abgeschlossen haben;

- dankt Volley Düdingen für die Organisation der diesjährigen Bundesfeier sowie Anton Merkle, Generalrat und Kristel Marbach, ehem. NLA-Captain und Nationalspielerin für die Festansprachen.

Nächste Generalratssitzung

Montag, 29. September 2025, um 19.30 Uhr,
Düdinger-Saal, Begegnungszentrum, Horiastrasse 1

Die Traktandenliste sowie die Botschaften werden am 11. September 2025 auf der Homepage der Gemeinde publiziert.

Redaktion

Gemeindeverwaltung, Postfach 85
Hauptstrasse 27, 3186 Düdingen
Tel. 026 492 74 74
gemeinde@duedingen.ch, www.duedingen.ch

Redaktionsschluss
Jeweils am 10. des Monats, erscheint monatlich

Öffnungszeiten der Gemeindeverwaltung

Montag – Freitag	08.30 – 11.45 Uhr
Montag – Mittwoch	13.30 – 17.00 Uhr
Donnerstag	13.30 – 18.00 Uhr
	(17.00 – 18.00 Uhr Dienstleistungen der Einwohnerkontrolle)
Freitag	13.30 – 16.00 Uhr
Vor Feiertagen	08.30 – 11.45 / 13.30 – 16.00 Uhr

Mitteilungen des Generalrates

Beschlüsse der Sitzung des Generalrates vom 30. Juni 2025

1. **Genehmigte einstimmig** das Protokoll der letzten Sitzung des Generalrates vom 12. Mai 2025.

2. **Bewilligte mit 42 JA-Stimmen zu 1 Nein-Stimme** das **Projekt** sowie den **Objektkredit** (Verpflichtungskredit) für die Schulzimmer-Provisorien in Modulbauweise in Höhe von CHF **3'685'000 +/- 20 %**. Der Bau der acht Schulzimmer-Provisorien in Modulbauweise im Jahr 2026 ermöglicht die Überbrückung, bis der Neubau des Primarschulhauses im Jahr 2032 fertiggestellt ist.

3. Stimmte einstimmig den folgenden Grundsatzentscheiden zu:
   - Das **Bezirks-Pflegeheim Maggenberg** (alle Aktiven und Passiven) des **Gemeindeverbandes Gesundheitsnetz Sense per 01.01.2026** zu den Werten per 31.12.2025 in die **«Senseera Gesundheit AG» zu übertragen**.
   - Im Nachgang der Abwicklung der Vermögensübertragung des Pflegeheims Maggenberg der Übergang des Gemeindeverbandes Gesundheitsnetz Sense in den Mehrzweckverband Sensebezirk und die damit verbundene **Auflösung des Gemeindeverbandes Gesundheitsnetz Sense vollzogen** wird.

4. **Wählte Doris Götschmann Campo (SP)** als **Ersatzstimmenzählerin** bis Ende Legislatur 2021 – 2026.

Mitteilungen der Gemeindeverwaltung

Freitagnachmittag, 5. September 2025 Verwaltung geschlossen

Die Gemeindeverwaltung bleibt am **Freitagnachmittag, 5. September 2025** (interner Anlass), geschlossen.

Wir danken für das Verständnis.

Verleihung des Düdinger Kulturpreises

Ein Legislaturziel der Gemeinde ist, erstmals einen **Kulturpreis** zu vergeben – als Zeichen der Anerkennung und der Wertschätzung für herausragende Verdienste um das kulturelle Leben in Düdingen.

Vorgeschlagen werden können Einzelpersonen, Gruppen oder Organisationen, welche sich in besonderem Mass als Kulturschaffende, Kulturfördernde oder Kulturveranstaltende engagieren und das kulturelle Geschehen in Düdingen wesentlich mitgestalten und prägen.
Der Preis ist mit CHF 3'000.– dotiert und wird an eine Preisträgerin oder einen Preisträger verliehen. Die feierliche Preisübergabe findet im 1. Quartal 2026 statt.

Alle Einwohnerinnen und Einwohner sind eingeladen, bis zum 31. Oktober 2025 Vorschläge einzureichen!

Anmeldung per QR-Code oder über den untenstehenden Link:
https://forms.office.com/e/PgS9KVhSgJ

Voranzeige: Häckselaktion Herbst 2025

Die Häckselaktion wird vom 3. – 5. November 2025 stattfinden. **Anmeldeschluss** wird der **27. Oktober 2025** sein. Nähere Informationen sowie Anmeldetalon folgen im Mitteilungsblatt Oktober.

Neue Mitarbeitende

Am 1. August 2025 hat **Herr Gregory Monney** als Werkhofmitarbeiter seine Arbeit mit einem 100 %-Pensum in der Gemeinde Düdingen aufgenommen.

Am 1. September 2025 hat **Herr Erwin Tanner** als Gemeindeschreiber und Leiter Gemeindekanzlei seine Arbeit mit einem 100 %-Pensum in der Gemeinde Düdingen aufgenommen.

Am 1. September 2025 hat **Frau Catherine Froelicher** als Hauswirtschaftsmitarbeiterin ASB ihre Arbeit mit einem 50 %-Pensum in der Gemeinde Düdingen aufgenommen.

Wir heissen die neuen Mitarbeitenden herzlich willkommen und wünschen bei den neuen Aufgaben viel Erfolg!

Verabschiedung unserer Gemeindeschreiberin Eliane Waeber

Nach beinahe zwei Jahrzehnten engagierter Tätigkeit hat Eliane Waeber per 31. August 2025 die Gemeindeverwaltung Düdingen verlassen, um eine neue berufliche Herausforderung in einer anderen Gemeinde anzunehmen.
Frau Waeber begann am 1. Oktober 2005 als Sachbearbeiterin der Einwohnerkontrolle ihre Tätigkeit bei der Gemeinde Düdingen. Mit ihrer freundlichen, kompetenten und hilfsbereiten Art war sie stets eine geschätzte Ansprechpartnerin für die Bevölkerung. Sie übernahm ab 2008 Aufgaben im Kanzlei- und Bauamtssekretariat.

2011 wurde sie zur stellvertretenden Gemeindeschreiberin ernannt und übernahm diese Funktion mit grosser Fachkompetenz und wachsender Führungsverantwortung. Zweimal führte sie interimistisch die Gemeindeschreiberei – jeweils mit beeindruckender Einsatzbereitschaft und hoher Professionalität.

Ab 2022 war Frau Waeber offiziell Gemeindeschreiberin, Abteilungsleiterin Kanzlei und Mitglied der Geschäftsleitung. In dieser Rolle prägte sie die Verwaltung mit Präzision, Übersicht und Termintreue. Sie verantwortete unter anderem den Informationsaustausch mit externen Gremien, die Organisation von Wahlen und Abstimmungen, die Öffentlichkeitsarbeit sowie das Gemeinderatssekretariat und bildete dabei eine zentrale Stütze für den Gemeinderat.

Ihr Führungsstil war geprägt von Vertrauen, Klarheit und Menschlichkeit. Sie verstand es, Verantwortung zu übernehmen, zu delegieren und gleichzeitig stets ein offenes Ohr für ihre Mitarbeitenden zu haben. Ihre Kollegialität und Teamfähigkeit wurden von allen Seiten sehr geschätzt.

Die Gemeindeverwaltung Düdingen bedankt sich herzlich bei Frau Eliane Waeber für ihre langjährige, wertvolle Arbeit, ihre Loyalität und ihr ausserordentliches Engagement. Für ihren weiteren beruflichen Weg wünschen wir ihr viel Erfolg, Freude und Erfüllung.

Beginn neuer Gemeindeschreiber Erwin Tanner

Am 1. September 2025 tritt Herr Erwin Tanner die Nachfolge von Eliane Waeber als Gemeindeschreiber und Abteilungsleiter Kanzlei mit einem 100 %-Pensum an. Mit ihm gewinnt Düdingen eine Persönlichkeit mit breiter Erfahrung, klarem Werteverständnis und hoher fachlicher Kompetenz. Der 58-jährige Jurist, Theologe und NPO-Manager bringt nicht nur jahrzehntelange Berufs- und Führungserfahrung mit, sondern auch ein tiefes Verständnis für politische und verwaltungsrechtliche Zusammenhänge. Er beschreibt sich selbst als leistungsorientiert und belastbar, mit einem heiteren Gemüt, einem feinen Gespür für Zwischentöne und einem ausgeprägten Sinn für nachhaltige Entwicklung und soziale Gerechtigkeit.

Mit seiner Mehrsprachigkeit, seinem interdisziplinären Wissen sowie seinem starken politischen Interesse bringt Herr Tanner ideale Voraussetzungen mit, um die vielfältigen Aufgaben des Gemeindeschreibers mit Weitblick und Verantwortungsbewusstsein zu erfüllen.

Der Gemeinderat freut sich auf die Zusammenarbeit und wünscht für seine neue Tätigkeit viel Erfolg.

eUmzug

Melden Sie Ihren Umzug innerhalb Ihrer aktuellen Wohngemeinde oder Ihren Umzug in die neue Wohngemeinde ganz einfach via eUmzug (**www.eumzug.swiss**).

Sie benötigen

- Ein Familienbüchlein für Verheiratete oder eine Kopie der Geburtsurkunde der Kinder, wenn kein Familienbüchlein vorhanden ist
- Eine Kopie Ihres Mietvertrags, falls Sie Mieter/in sind
- Versicherungsbestätigung Ihrer Krankenkasse, z. B. Krankenkassenkarte oder Police
- Ihre AHV-Nummer
- Eine Online-Zahlungsmethode (Twint, Kreditkarten wie Visa, Mastercard, usw.)

Kosten

Ein Umzug innerhalb der Wohngemeinde ist kostenlos. Der Zuzug kostet jedoch pro erwachsene Person CHF 20.00 für die Niederlassungsbescheinigung, welche Ihnen anschliessend per Post zugestellt wird. In anderen Kantonen können andere Tarife zur Anwendung gelangen.

Vorgehen

1. Füllen Sie online (**www.eumzug.swiss**) alle nötigen Informationen aus.
2. Fügen Sie die benötigten Unterlagen als Anhang hinzu.
3. Übermitteln Sie den Antrag elektronisch.

Nächste Schritte

1. Die Bearbeitung erfolgt durch Ihre Wegzugsgemeinde.
2. Wenn das Dossier vollständig ist, leitet es die Wegzugsgemeinde an Ihre Zuzugsgemeinde weiter.
3. Ihr Dossier wird von der Zuzugsgemeinde bearbeitet und Sie werden informiert, falls alles in Ordnung ist oder falls noch Angaben fehlen. Sie müssen sich nicht mehr persönlich an- oder abmelden.
4. Dies gilt ebenfalls für einen Umzug innerhalb der Gemeinde

Andere Möglichkeiten

Sie können die oben erwähnten Dienste auch weiterhin persönlich am Schalter vornehmen. Weitere Informationen dazu finden Sie auf unserer Website.

Rückblick Donnschtig-Jass in Düdingen

Wir blicken auf einen sehr erfolgreichen Donnschtig-Jass in Düdingen zurück. Bei allerbesten Bedingungen wohnten der Sendung vor Ort rund 4'300 Personen bei. Diese Zahl wurde in diesem Sommer nur von Einsiedeln übertroffen. An den TV-Geräten zu Hause schalteten über 400'000 Menschen die Sendung aus Düdingen ein, was einem Marktanteil von 45% entsprach. Ganz viele Menschen haben zu diesem Erfolg beigetragen.
An dieser Stelle danken wir allen Helferinnen, Helfern, den Anwohnern, den Sponsoren, der Pfarrei Düdingen sowie den beiden Gemeinden Düdingen und Tafers für ihre Unterstützung. Auch dem SRF-Team danken wir für die wunderbare Zusammenarbeit!

In Namen des OK Donnschtig-Jass Düdingen-Tafers
Laurent Baeriswyl und Nicolas Schwaller

Weitere Bilder können auf unserer Website unter **www.duedingen.ch/aktuellesinformationen** angesehen werden.

OK-Team

1. Reihe v.l.n.r.: Jasmin Piller, Eliane Waeber, Stephan Schick
2. Reihe v.l.n.r.: Yvonne Plüss, Marianne Dietrich, Sabine Schwaller, Nicolas Jungo, Nicolas Schwaller (Vize-Präsident), Laurent Baeriswyl (Präsident), Nicolas Neuhaus
3. Reihe v.l.n.r.: Silvio Rolli, Markus Mauron, Armin Haymoz, Alexander Ayer, Patrick Bächler

Ein Andenken an die zwei unvergesslichen Jasssommer in Tafers und Düdingen.

Jasstapis für CHF 28.–

Kann am Schalter der Gemeindeverwaltung bezogen werden.

Papier- und Kartonsammlung September 2025

Abfuhrkreis Dienstag und
Abfuhrkreis alle 14 Tage = Montag, 8. September 2025
Montag, 29. September 2025

Abfuhrkreis Freitag = Dienstag, 9. September 2025
Dienstag, 30. September 2025

Wichtig
Wir bitten Sie, das Papier / Karton **frühestens am Vorabend** jedoch **spätestens bis 7.00 Uhr** am gleichen Standort wie die Kehrichtsäcke bereitzustellen. Zu spät bereit gestelltes Papier / Karton wird nachträglich nicht mehr eingesammelt.

Stipendiengesuche 2025 / 2026

Das amtliche Formular muss vollständig ausgefüllt und unterschrieben sein. Für alle Gesuche müssen beigelegt werden:

- Definitive Bestätigung der Ausbildungsstätte oder Lehrvertrag (nur beim 1. Gesuch)
- Veranlagungsanzeige der Eltern für die dem Ausbildungsjahr vorausgehende Steuerperiode
- Veranlagungsanzeige der Person in Ausbildung für die dem Ausbildungsjahr vorausgehende Steuerperiode

Je nach familiären Verhältnissen müssen noch weitere Unterlagen beigelegt werden.

Die Gesuche müssen mit dem amtlichen Formular im **Verlaufe des ersten Semesters des Ausbildungsjahres eingereicht werden**. Nach dieser Frist wird der Betrag des Stipendiums nur für ein Semester gewährt. **Nach dem 4. Mai 2026 kann das Gesuch nicht mehr eingereicht werden.**

Das Gesuch muss jedes Jahr erneuert werden, da das Stipendium jeweils nur für ein Jahr berechnet und gewährt wird.

Die Gesuchsformulare finden Sie auf der Homepage des Amtes für Ausbildungsbeiträge:
https://www.fr.ch/de/bildung-und-schulen/stipendien-und-studiendarlehen/gesuch-um-ein-stipendium

Informationen an die Hundehalterinnen und -halter

1. **Beanstandungen**
   Die Oberämter, die Gemeinden und die Kantonspolizei sind regelmässig mit Klagen betreffend streunende Hunde, Verunreinigung des öffentlichen und privaten Raumes sowie Belästigung durch störendes Gebell konfrontiert. Wir verweisen diesbezüglich auf
   – das Kant. Gesetz über die Hundehaltung (HHG), **https://bdlf.fr.ch/app/de/texts_of_law/725.3**
   – das Kant. Reglement über die Hundehaltung (HHR); **https://bdlf.fr.ch/app/de/texts_of_law/725.31**
   – das Kant. Einführungsgesetz zum Strafgesetzbuch (EGStGB), Art. 12.

   Insbesondere wird auf Art. 49 HHR hingewiesen: **Vom 1. April bis am 15. Juli müssen Hunde im Wald an der Leine geführt werden.** Die Vorschriften für Naturschutzgebiete bleiben vorbehalten.

2. **Hundehaltungsbewilligung (Art. 19 HHG / Art. 8 HHR)**
   – Wer einen Hund der vom Staatsrat bezeichneten 14 Rassen oder aus einer Kreuzung mit mindestens einer dieser Rassen züchten, halten oder einführen will, benötigt eine Bewilligung. Davon ausgenommen ist das vorübergehende Verbringen in das Kantonsgebiet für einen Aufenthalt von höchstens 90 Tagen, unter der Voraussetzung, dass das Tier an der Leine gehalten wird und einen Maulkorb trägt.
   – Wer mehr als vier über ein Jahr alten Hunde halten will, braucht unabhängig von deren Rasse eine Bewilligung.
   – Das Gesuch muss mindestens 30 Tage vor der Aufnahme einer Tätigkeit nach Absatz 1 oder 2 oder der Geburt des Hundes beim Veterinäramt eingereicht werden.

3. **Hundehalteverbot (Art. 20 HHG)**
   – Das Züchten, Halten und Abgeben, das Weitergeben und das Verbringen von Hunden in das Kantonsgebiet sowie der Handel mit Hunden der folgenden Gruppen ist verboten:
   a) Hunde des Typs Pitbull;
   b) Hunde aus der Kreuzung mit Hunden des Typs Pitbull;

4. **Obligatorische Kennzeichnung (Art. 16 Abs. 1 HHG / Art. 6 Abs. 1 HHR)**
Jeder Hund muss mit einem Mikrochip gekennzeichnet werden. Dies muss spätestens 3 Monate nach seiner Geburt geschehen, auf jeden Fall aber bevor er von der Halterin oder vom Halter, bei der oder dem er geboren wurde, weggegeben wird.
Die Hunde werden in der Datenbank AMICUS eingetragen. Die HundehalterInnen sind verpflichtet, jegliche Mutationen (z. B. Neuerwerb, Verkauf, Adressänderung, Tod) innert 2 Wochen wie folgt zu melden:

Datenbank AMICUS
Änderungen der Personendaten und der Adresse, Abgabe (z. B. Verkauf oder Schenkung), Übernahme (z. B. Kauf oder Geschenk) und Tod Ihres Hundes unter **www.amicus.ch** – siehe unter Rubrik «Benutzerkonto» – oder unter Helpdesk 0848 777 100 zu melden.

Bei Meldungen werden folgende Angaben benötigt: Name, Vorname, Adresse oder Personen-ID-Nummer der HundehalterInnen und falls vorhanden die Mikrochip-Nummer des Hundes.

Die HundehalterInnen können E-Mailadresse, Telefonnummer, Sprache usw. selbst verwalten.
Weitere Angaben finden Sie unter **www.amicus.ch**.

Wohnsitzgemeinde
Erstmalige Hundebesitzer und sämtliche Änderungen der Personendaten und der Adresse.

Oberamt des Sensebezirks (Tel. 026 305 74 34, E-Mail: **oberamt.sense@fr.ch**): Korrekturen der Steuerrechnung

5. **Steuern (Art. 45 ff, Art. 50 HHG / Art. 52 ff, 60, 62 HHR)**
Die Haltung eines Hundes ist einer jährlichen kantonalen Steuer von CHF 100.00 sowie einer Verwaltungsgebühr von CHF 5.00 unterstellt. Sofern das Gemeindereglement eine Hundesteuer vorsieht, wird diese zusätzlich und zugleich mit der kantonalen Hundesteuer in Rechnung gestellt. Der Betrag ist innerhalb von 30 Tagen an den Finanzdienst des Kantons Freiburg zu entrichten.
Für die Haltung von Hunden, die im Verlaufe des Jahres geboren oder erworben wurden, wird die ganze Jahressteuer erhoben.

Jede Hinterziehung der Hundesteuer wird von der Kantons- oder Gemeindebehörde dem Oberamt angezeigt, das über den begangenen Verstoss entscheidet.

Ab dem Jahr 2022 wurde die plastifizierte Steuernachweiskarte durch einen QR-Code ersetzt. Der QR-Code kann mit einem Mobiltelefon (Kamera oder QR-Code-Lese-App) gelesen werden. Die darin enthaltenen Informationen beziehen sich auf den Namen des Hundes, die Chipnummer und die Adresse der Tierhalterin oder Tierhalters.

Die Tierhalterin oder Tierhalter wird also keine Steuernachweiskarte mehr brauchen, wie es bisher der Fall gewesen war, da im QR-Code alle sachdienlichen Informationen enthalten sind.

6. **Steuerbefreiung (Art. 55, 56 und 58 HHR)**
Hilfs-, Armee-, Polizei- und Lawinenhunde, Hunde der Wildhüter-Fischereiaufseher, Hunde für die Nachsuche von verletzten oder toten Tieren und Herdenschutzhunde sind von der Steuer befreit.

Als Hilfshunde gelten Blindenhunde und Behindertenhunde, die in einem als gemeinnützig anerkannten Zentrum ausgebildet wurden und die zum Ziel die soziale und professionelle Integration der Hundehalterin oder des Hundehalters haben.

Ebenfalls von der Steuer befreit sind Hunde, die zur aktiven Rettung eingesetzt werden wie Trümmersuchhunde, Lawinenhunde und Flächensuchhunde sowie Hunde, die im Rahmen des Projekts zur Vorbeugung von Bissverletzungen eingesetzt werden.

Die Steuerbefreiung der Hunde erfolgt gegen die Vorweisung einer Bescheinigung. Wir verweisen diesbezüglich auf Art. 55, 56 und 58 des Kantonalen Reglements über die Hundehaltung (HHR).

7. **Haftpflichtversicherung (Art. 39 ff HHG / Art. 50 ff HHR)**
Die ordentliche Halterin oder der ordentliche Halter des Hundes muss eine Haftpflichtversicherung haben, die eine Mindestdeckung von 1 Million Franken pro Ereignis für Personen- und Sachschäden vorsieht. Der Staatsrat legt die Mindestdeckung durch die Versicherung fest.

8. **Auskünfte**
Für weitere Auskünfte bitten wir Sie, die Internet-Seite des Kantonalen Amtes für Lebensmittelsicherheit und Veterinärwesen LSVW zu konsultieren: **https://www.fr.ch/de/alltag/heimtiere/hund** oder sich direkt mit der Abteilung für Hunde in Verbindung zu setzen (Tel. 026 305 80 00, E-Mail: **saav-vc@fr.ch**).

Oberamt des Sensebezirks

Pilzkontrolle 2025

Die Pilzkontrolle hat offiziell **ab Sonntag, 17. August 2025, begonnen und wird jeden Sonntag bis zum 9. November 2025** durchgeführt (je nach Pilzvorkommen).

Ort: **OS-Schulhaus Brunnenhof-Nord (Gebäudekomplex Podium), Erdgeschoss, erster Raum links**

Zeit: **von 17.00 – 18.00 Uhr**

Nach telefonischer Vereinbarung können Pilze ausserhalb der offiziellen Kontrollzeit beim Pilzfachmann, Patrick Bächler, vorgewiesen werden. Mobile: 079 796 59 70 (während der Arbeitszeit).

Vorschriften bezüglich Strassenbankette

Gerne möchten wir die Liegenschaftsbesitzer und auch die Eigentümer / Bewirtschafter von Kulturland auf eine wichtige Bestimmung des Strassenreglements bezüglich der Bankette hinweisen:

Art. 22 des Strassenreglements:
Die Bankettbreite längs von Strassen und Trottoirs beträgt 75 cm ab Aussenkante des Randabschlusses gemessen. Das Bankett muss flach gestaltet werden. Die baulichen und gestalterischen Details sind im Ausführungsreglement festgehalten.

Art. 5 des Ausführungsreglements:
Das Strassenbankett besteht aus einem Kieskoffer mit einer Dicke von 50 cm. Die Oberfläche wird mit Mergelkies oder mit Verbundsteinen oder gleichwertig belegt. Sie kann auch mit einer dünnen Humusschicht von 5 cm belegt und mit Rasen begrünt werden. Die Art der Oberflächengestaltung ist grundsätzlich einheitlich pro Strasse auszuführen. Das Bankett muss stets frei von jeglichen Gegenständen und Hindernissen bleiben. Das Bankett liegt in der Regel auf Privatgrund und ist durch den Grundeigentümer zu unterhalten.

Das Strassenbankett hat eine wichtige Funktion für die Verkehrssicherheit, denn es hält das nötige Lichtraumprofil neben der Fahrbahn frei für den Bewegungsspielraum aller Verkehrsteilnehmer. Für die Fussgänger bildet das Bankett eine wertvolle Ausweichmöglichkeit, wenn gleichzeitig zwei Fahrzeuge kreuzen. In der Landwirtschaftszone nimmt das Bankett auch das Oberflächenwasser der Strasse ab, daher muss es niveaubündig mit der Fahrbahn sein. Oftmals entwässern die Nebenstrassen ausserorts über die Schulter.

Wir bitten daher alle Landeigentümer mit Anstoss an öffentliche Strassen und Wege, die Bankette niveaubündig und frei von Hindernissen zu halten und sie entsprechend den Bestimmungen des Strassenreglements zu unterhalten. Vielen Dank für Ihren wertvollen Beitrag im Interesse der Verkehrssicherheit.

Jagdsaison 2025 / 2026

Im Kanton Freiburg ist die Jagd vom 1. September 2025 bis am 14. Februar 2026 gestattet. Weitere Informationen finden Sie hier: **https://www.fr.ch/de/sport-und-freizeit/sport-und-freizeit/informationen-und-jagdperioden**

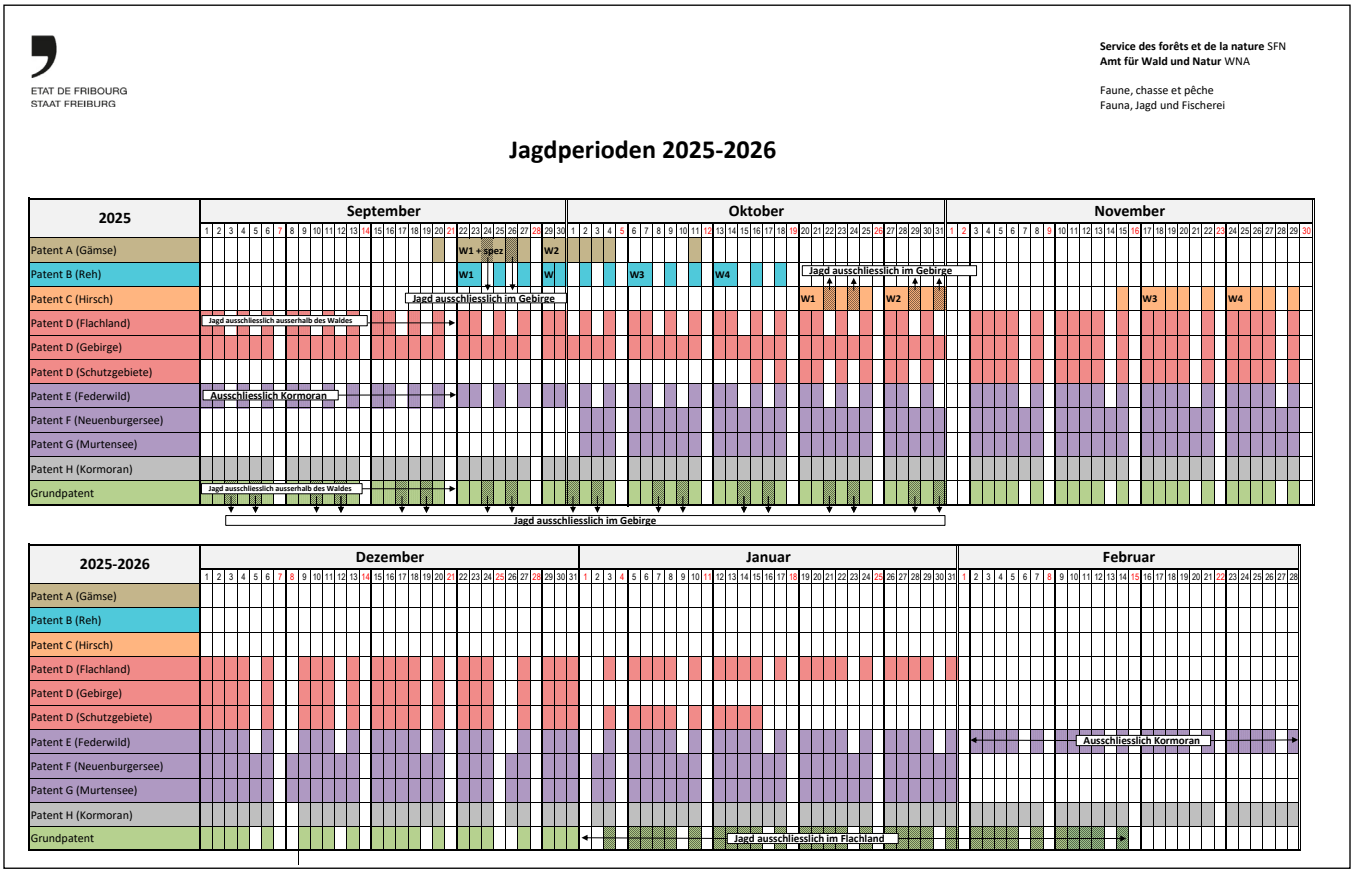

LUDOTHEK Bibliothek Düdingen

Das Team der Ludothek Düdingen wünscht allen einen guten Start ins neue Schuljahr…

Spielidee für September

Burg Klapperfalle

Vom höchsten Turm der Burg verbreiten sie Unheil und Schrecken im ganzen Land. Doch jetzt ist die Zeit gekommen, in der sich die mutigsten und tapfersten Abenteurer des ganzen Landes der Gefahr stellen und den Turm von Burg Klapperfalle ein für alle Mal befreien.

Burg Klapperfalle ist ein mystisches Abenteuer für zwei bis vier Kinder. Seid ihr mutig genug, die Burg zu betreten und unter den Falltüren die Ausrüstung für den Kampf gegen das schreckliche Monster zu suchen?

Wer die richtigen Gegenstände sammelt und das Monster zuerst besiegt, gewinnt!

Öffnungszeiten
September und Oktober

Dienstag 15.30 – 18.00 Uhr
Freitag 15.00 – 17.00 Uhr

Samstage **im September**
6. / 20. 9.30 – 11.30 Uhr

Samstag **im Oktober**
4. / 18. 9.30 – 11.30 Uhr

Schulferien Oktober
Vom **13. bis 26. Oktober** bleibt die Ludothek unter der Woche **geschlossen**.

Spielerische Grüsse
Ihr Ludo-Team

Weitere Infos finden Sie unter
www.ludothek-duedingen.ch
ludothek@sensemail.ch

Ort der Begegnung

ZUM SCHULANFANG
Erstlesebücher mit

- GROSSBUCHSTABEN
- Silbenmethode
- Bildern
- kurzen Geschichten und einfachen Sätzen
- übersichtlichem Stufensystem

helfen Ihrem Kind beim Lesen lernen.

Buchstart – Gigampfe, Värsli stampfe!
Donnerstag, 4.9.2025, 10.00 Uhr
mit Susi Fux-Löpfe, Leseanimatorin
für Kinder von 0 bis 3 Jahren und ihre Eltern und erwachsene Bezugspersonen
Eintritt frei – Kollekte

BuchClub
Dienstag, 10.9.2025, 19.00 – 20.00 Uhr
Interessierte Personen sind jederzeit herzlich willkommen.
Wir werden über folgende Bücher sprechen:
- Als die Grossmutter im Regen tanzte von Trude Teige
- Leergut von Jörg Maurer

Ran an die Nadeln!
Donnerstag, 18.9.2025, 9.00 – 11.00 Uhr
Strick- und Häkeltreff mit Kaffee und Büchern

Geschichten und Märchen
Donnerstag, 25.9.2025, 10.00 – 10.30 Uhr
mit Rita Riedo, dipl. Märchenerzählerin
für Kinder ab 3 Jahren mit Begleitperson
Eintritt frei

ENJOY YOUR LIFE – Südamerika
Reisebericht von Fiona Fasel
Donnerstag, 25.9.2025,
19.00 – 19.45 Uhr
Eintritt frei

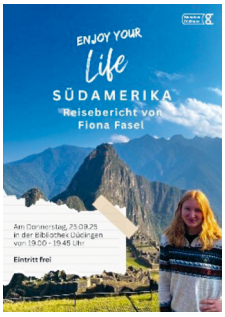

Wir freuen uns auf Ihren Besuch!
Margot Rohner, Franziska Siegenthaler, Beatrice Käser

Gemeinde Düdingen
GWA
Fachstelle Gemeinwesenarbeit

Chista Schönenberger
und Stefanie Lüthi
026 492 74 73
gwa@duedingen.ch

Willkommen im Café International – Komm vorbei!

Möchtest du neue Leute kennenlernen, Deutsch sprechen und dich über den Alltag austauschen? Dann bist du im **Café International** genau richtig!

Nächstes Treffen:
Freitag, 19. September 2025
9.00 – 10.30 Uhr
Begegnungszentrum Düdingen (Horiastrasse 1)

Bei Kaffee oder Tee kannst du neue Kontakte knüpfen. Fachpersonen unterstützen dich bei deinen persönlichen Fragen vertraulich und kostenlos.

Gut zu wissen:
- Gratis Kinderhütedienst
- Keine Anmeldung nötig
- Alle sind willkommen!

Weitere Treffen 2025:
31.10. | 21.11. | 12.12.

Kontakt: Stefanie Lüthi, Fachstelle Gemeinwesenarbeit
gwa@duedingen.ch / 026 492 74 73

VERNETZEN+ DÜDINGEN

Herzliche Einladung zum nächsten «Talk & cook»

Kulinarisch auf Reise in fremde Länder, verbunden mit kulturellem Austausch – das gibt es hier in Düdingen!

Nächstes Mal geht es nach Senegal!

Mitglieder des Vereins «Art et saveur de Sunugal» kochen mit uns zusammen Spezialitäten aus ihrer Heimat.
Es erwartet Sie ein gemütlicher und spannender Abend, an dem wir neue Gerichte kennenlernen, zubereiten und schlussendlich gemeinsam essen. Ein Abend zum Plaudern, neue Menschen kennenlernen und Geniessen.
Das «Talk & cook» richtet sich an Erwachsene und der Unkostenbeitrag beträgt ca. CHF 15.– pro Person.

Wir freuen uns auf Ihre Teilnahme und laden Sie herzlich ein, auch Ihre Freunde und Nachbarn mitzubringen!

Wann: **Montag, 22. September 2025 um 18.00 Uhr**
Wo: **Küche OS-Schulhaus Nord (beim Podium), Brunnenhof**

Bitte melden Sie sich bis zum 15. September 2025 an.

Bitte geben Sie bei der Anmeldung eventuelle Unverträglichkeiten oder vegetarische Wünsche an, damit wir diese nach Möglichkeit berücksichtigen können.

Für weitere Informationen und zur
Anmeldung können Sie sich gerne an die
Fachstelle Gemeinwesenarbeit wenden:
gwa@duedingen.ch
Telefon 026 492 74 73 (Stefanie Lüthi)

Gesellige Sonntagswanderung

Lust auf eine entspannte Wanderung in Gesellschaft? Die Gesellige Sonntagswanderung lädt alle zwei Wochen zu einem gemütlichen Spaziergang in der Umgebung von Düdingen ein. Eine ortskundige Person schlägt eine Route vor und begleitet die Gruppe auf einer Wanderung von ca. 1½ bis 2 Stunden. Gemeinsam entdecken wir neue Wege und geniessen die Natur.

Einfach mitkommen – ohne Anmeldung

Die Teilnahme ist unkompliziert – eine Anmeldung ist nicht nötig. Treffpunkt ist jeweils um 14.00 Uhr beim Begegnungszentrum Düdingen (Horiastrasse 1). Bitte an wettergerechte Kleidung denken!

Termine im 2. Halbjahr 2025:
Sonntag, 7. & 21. September
Sonntag, 5. & 19. Oktober
Sonntag, 2. & 16. & 30. November

Ein Projekt initiiert und begleitet von Vernetzen+ der Gemeinde Düdingen.

Kontakt für Fragen:
Gemeinwesenarbeit Düdingen
Tel.: 026 492 74 73
E-Mail: **gwa@duedingen.ch**

Letzte Chance zur Anmeldung: Ausbildung «Vernetzen+» startet im Herbst

Sie möchten das Zusammenleben in Düdingen aktiv mitgestalten? Die kostenlose Ausbildung **«Vernetzen+»** startet im **September 2025** – und es sind noch Plätze frei!

Anmeldeschluss:
8. September 2025

In **10 praxisnahen Modulen** erwerben Sie wertvolle Kompetenzen in den Bereichen **Kommunikation, Vielfalt, Konfliktlösung** und **nachhaltiges Handeln**.

Die Module finden jeweils am **Freitagabend** oder am **Wochenende** statt – mit je zwei Ausbildungstagen im **September**, **November** und **Januar**.

Alle Informationen zur Ausbildung finden Sie im Flyer unter:
www.vernetzer-duedingen.ch

Bei Fragen hilft Ihnen gerne weiter:
Stefanie Lüthi, Fachstelle Gemeinwesenarbeit
Tel. 026 492 74 73,
gwa@duedingen.ch

welcomeDÜDINGEN
«Leben und Menschen im Dorf kennenlernen»

Leben und Menschen im Dorf kennenlernen

welcomeDÜDINGEN ist ein Angebot von Vernetzen+ und richtet sich in erster Linie an neuzugezogene Personen in der Gemeinde Düdingen, welche das Dorf und seine Menschen besser kennenlernen wollen. Interessierte Personen, welche schon länger in Düdingen wohnen, sind jedoch sehr willkommen.

Der nächste Anlass:

Besuch der Trachtengruppe Düdingen
Schwing dein Tanzbein und sei aktiv dabei beim Besuch der Trachtengruppe Düdingen.

Bei dieser Probe erfahren wir mehr über diese Tradition und das fröhliche Zusammensein.

Datum:	Dienstag, 16. September 2025 um 19.30 Uhr
Treffpunkt:	Begegnungszentrum BZ, Düdinger Saal, Düdingen
Kosten:	gratis

Weitere Anlässe werden folgen. Über den Instagram-Account «welcomedudingen» sowie auf der Internetseite der Gemeinde werden Sie laufend über die nächsten Anlässe informiert.

Haben Sie noch Fragen? Informationen erhalten Sie bei: Stefanie Lüthi, Fachstelle Gemeinwesenarbeit GWA, Gemeinde Düdingen
Tel. 026 492 74 73 oder **gwa@duedingen.ch**

Organisation: Vernetzen+ der Gemeinde Düdingen

Verschiedenes

JUBLA DÜDINGEN

Düdingen

Umwelt- und Jublatag: 20.9.2025

Sind Sie dabei, **unser Dorf und unsere schöne Landschaft von hässlichem Abfall zu befreien**? Dann machen Sie mit beim diesjährigen nationalen **Clean-Up-Day (Umwelttag)**, der von der Jubla in Koordination mit dem Werkhof organisiert und durchgeführt wird. Nach dem Einsatz sind Sie zum Mittagessen eingeladen.

Besammlung um 9.00 Uhr beim Begegnungszentrum. Am Nachmittag führt die Jubla dann den **Neuwerbungsanlass** für interessierte Kinder und Jugendliche durch. Dazu gibt es auch einen Anlass für Kinder und Jugendliche der Oberstufe (6.–9. Klasse).

Auf der Website der Jubla Düdingen finden Sie die **Anmeldung** mit weiteren Infos zum Tagesprogramm (**www.jubladuedingen.ch**). Es würde uns freuen, wenn Sie dabei sind!

NEUE AUTORITÄT

Schule und Elternhaus Düdingen S&E

Wie Kinder durch Beziehung und Präsenz wachsen

INFORMATIONSVERANSTALTUNG MIT FRANZISKA STÖCKLI

Primar- und Sekundarlehrerin, Leiterin des Projekts Stay in School
(Schulkreis Glattal, Zürich)

KONZEPT

Das Konzept der **Neuen Autorität nach Haim Omer** bietet einen zeitgemäßen Ansatz für den Umgang mit Kindern und Jugendlichen in herausfordernden Situationen. Im Mittelpunkt stehen Beziehung, Präsenz und Unterstützung – nicht Kontrolle oder Macht. Seit dem Schuljahr 2024/25 arbeitet die Primarschule Düdingen mit diesem Konzept und entwickelt im Team eine gemeinsame Haltung. Eine enge Zusammenarbeit zwischen Schule und Eltern wirkt sich dabei positiv auf die Entwicklung der Kinder und Jugendlichen aus.

WANN?

Donnerstag, 2. Oktober 2025
19.00 Uhr

WO?

Dachstock Gänseberg

WAS ERWARTET SIE?

Im Inputreferat stellt Franziska Stöckli die **Grundprinzipien der Neuen Autorität** vor. Sie zeigt auf, wie durch Beziehungsarbeit und Präsenz die Verbindung zu Kindern und Jugendlichen gestärkt werden kann. Erziehungsverantwortliche erhalten Impulse für einen konstruktiven Umgang mit herausfordernden Erziehungssituationen – und erfahren, wie es auch in schwierigen Momenten gelingen kann, mit dem Kind in Kontakt zu bleiben.

KINDER- UND TEENYOGA

Schule und Elternhaus Düdingen S&E

YOGA KENNEN LERNEN

Yoga macht Spass, stärkt das Selbstvertrauen, fördert die Konzentration und verbessert das soziale miteinander. Yoga hilft Kindern dabei, körperliche Veränderungen und emotionale Verunsicherungen wahrzunehmen. Eigene Gefühle und Gedanken können durch Yoga besser zugeordnet und akzeptiert werden. Haben wir die Neugier geweckt, dann schicken Sie die Kinder an zwei Yoga-Nachmittage, damit sie etwas über Yoga lernen können.

INFOS

Mittwoch, 24.09.25 und 01.10.2025

13.30h – 14.30h für Kinder der 3H – 5H
15.00h – 16.00h für Kinder der 6H – 8H

Rhythmikraum, Schulhaus Gänseberg in Düdingen

YOGALEHRERIN

Janine Cuennet / www.suniai-yoga.ch

MITBRINGEN

Wasserflasche, bequeme Kleider.
Alles andere vorhanden.

KOSTEN

Mitglieder S&E Düdingen: CHF 30.00
Nichtmitglieder: CHF 36.00

Anmeldung
bis **19.09.2025**
Wanda Chiappetta,
079 705 73 60
Wanda.chiappetta@bluewin.ch

Die Freunde der Feuerwehr und Düdingen Tourismus organisieren am **20. September 2025** wieder eine Erlebniswanderung.

Familien, Vereine und alle Einzelpersonen sind herzlich willkommen.

Start und Ziel: im Feuerwehrlokal Düdingen
13 km Wanderung
Die Teilnahme ist kostenlos.

3 Posten mit Spiel, Speis und Trank zum Verweilen und gemütlichen Beisammensein

Programm

8.00 – 10.30 Uhr	Einschreiben, Feuerwehrlokal Düdingen
8.30 – 10.30 Uhr	Start Wanderung
11.30 – 20.00 Uhr	warme Küche
14.00 Uhr	Einsatzübung Jugendfeuerwehr Unterland
16.00 Uhr	Rangverkündigung

Unterhaltung

ab 10.00 Uhr	Oldtimer-Rundfahrten Gumpischloss Grosse Tombola Feuerwehrmuseum ist offen

Tag der offenen Tür

Nach dem Umzug unseres Tagesheims von Düdingen nach Uttewil (Weiler zwischen Schmitten und Bösingen) laden wir Sie gerne ein zu einem Tag der offenen Tür; dies wie folgt:

- **Samstag, 6. September 2025, von 10.00 – 15.00 Uhr**
- Tagesheim St. Wolfgang, Uttewil 479 (ehemalige Töchternschule), 3178 Bösingen
- für Verpflegung und Getränke ist gesorgt

Schauen sie gerne rein, locker und spontan; wir freuen uns, Sie bei uns zu begrüssen.

Stiftung St. Wolfgang
Tagesheim Uttewil (ehemalige Töchternschule)
Uttewil 479, 3178 Bösingen
Jasmin Zbinden, Leitung Tagesheim, 026 493 03 17
tagesheim@stwolfgang.ch

Reparieren statt wegwerfen! Repair Café in Düdingen

am 4. Oktober 2025, 10.00 – 15.00 Uhr
im Zentrum der FEG, Bonnstrasse 18

Im Repair Café kannst du deine defekten Dinge gemeinsam mit Reparaturprofis reparieren oder reparieren lassen. Die kostenlosen Reparaturveranstaltungen bieten die Möglichkeit, etwas gegen den Ressourcenverschleiss, geplante Obsoleszenz und die wachsenden Abfallberge zu unternehmen. Ganz nebenbei wird dein Portemonnaie geschont, du triffst neue Leute und kannst dich bei Kaffee und Kuchen unterhalten.

Reparieren macht Sinn. Alten und liebgewonnenen Gegenständen kann im Repair Café, zur Freude der Besitzenden, wieder neues Leben eingehaucht werden.

Komm einfach – ohne Anmeldung – mit deinen defekten Dingen vorbei! Dann schauen wir gemeinsam, was sich reparieren lässt.

Je nach Reparierenden kann repariert werden.
Zum Beispiel:
- Elektrogeräte: (Haushaltgeräte, Föhn, Mixer, Gartengeräte, Computer, usw.)
- Textilien / Schmuck
- Gegenstände aus Holz (kleine Möbel, Stühle, Spielzeug, kleinere Gegenstände)
- Bücher / Karton

Bitte beachten:
- die Gegenstände müssen sauber sein
- Ladegerät oder Batterien mitbringen
- Du musst mit Wartezeiten rechnen. Diese kannst du beim Plaudern und Kaffeetrinken verbringen oder in der Zwischenzeit Einkäufe erledigen.

Noch offene Fragen? Melde dich bei:
Irène Roggo-Meuwly, Repair Café, **irene.roggo@gmail.com**
Tel 079 585 08 57

Alphornbläservereinigung
Deutschfreiburg

Einladung

35 Jahre Vereinsjubiläum

Samstag, 4. Oktober 2025

Begegnungszentrum, Horiastrasse 1, Düdingen

Alphorn-Schnuppertag
10.00 – 17.00 Uhr

Raclette-Schmaus
11.00 – 22.30 Uhr

35 Jahre 1990 – 2025

Es erwartet euch ein vielfältiger Kulturtag.
Herzlich willkommen!

Volkskultur

im Begegnungszentrum Düdingen

Programm

10.00 – 12.00 Uhr und
14.00 – 17.00 Uhr

Schnuppertag mit dem Alphorn
für «Jung und Alt»
- Erste Erfahrung
- Haltung und Atmung
- Melodien studieren – spielen

11.00 – 14.00 Uhr und
17.00 – 22.30 Uhr

Raclette-Schmaus
à discretion mit Tee

Klangbunte Darbietungen

10.00 Uhr	Klingendes Alphorn
11.00 Uhr	Alphornduo Sense-Oberland
12.03 Uhr	So klingt ein Dudelsack aus Düdingen
16.30 Uhr	Klingendes Alphorn
17.03 Uhr	Schnuppertags-Klänge
18.00 Uhr	Blaskapelle Düdingen
19.00 Uhr	Alphorngruppe 2185 Freiburg
20.00 Uhr	Music-Man Gilbert

Danke für Ihren Besuch und Unterstützung
www.alphorn-deutschfreiburg

42. SPIELFEST

SAMSTAG,
6. SEPTEMBER 2025
10 BIS 16 UHR

BRUNNENHOF-AREAL DÜDINGEN

Anlass findet bei jeder Witterung statt

ATTRAKTIONEN

Spiel und Spass für Kinder ab 3 Jahren
20 attraktive Posten | Diverse Sportarten
Festwirtschaft | und vieles mehr

Wir freuen uns auf euren Besuch!

Veranstalter: TSV Düdingen

Die Mitte Düdingen

Am 10. Oktober 2025
ab 19:00 Uhr

Raclette-Abend

Herzliche Einladung für Mitglieder, Sympathisanten und Interessierte der Mitte Düdingen...

Pistolenstand Räsch, Düdingen

Anmeldung erforderlich unter:
sekretariat@die-mitte-duedingen.ch

Unkostenbeitrag CHF 30.–

RACLETTE-ABEND

Gewerbe

helvetia.ch/düdingen

Neu.
In Ihrer Region.
Für Sie da.

einfach. klar. helvetia
Ihre Schweizer Versicherung

Adrian Schwaller
Hauptagent

Hauptagentur Düdingen
T 058 280 85 33, M 079 447 46 77
adrian.schwaller@helvetia.ch

Programm Bad Bonn September 2025

Donnerstag, 4.9.;
Freitag, 5.9.;
Samstag, 6.9.;
Bad Bonn Kilbi 2025

Öffnungszeiten:
Dienstag bis Donnerstag ab 16.00 Uhr.
Freitag bis Sonntag ab 10.30 Uhr.
Montag ausser bei Veranstaltungen geschlossen.

www.badbonn.ch

Veranstaltungen September 2025

bis Sonntag, 16. November; Sensler Museum Tafers
50 Jahre Sensler Museum - Jubiläumsausstellung
Donnerstag, Samstag und Sonntag: 14.00 – 17.00 Uhr
Organisation: Sensler Museum Tafers

Mittwoch, 3.; 15.00 – 17.00 Uhr,
Wiese beim Wolfackerschulhaus
Geschichtenwiese
Organisation: Interkulturelle Bibliothek LivrEchange

Donnerstag, 4.; 10.00 Uhr, Bibliothek
Buchstart – Gigampfe, Värsli stampfe!
Nähere Infos im Innern des Mitteilungsblattes
Organisation: Schul- und Gemeindebibliothek

Samstag, 6.; 10.00 – 16.00 Uhr, Brunnenhof-Areal
42. Spielfest
Spielveranstaltung für Kinder mit 20 verschiedenen Posten und Attraktionen
Organisation: TSV Düdingen

Sonntag, 7.; 14.00 Uhr, Begegnungszentrum
Gesellige Sonntagswanderung
Nähere Infos im Innern des Mitteilungsblattes
Organisation: Vernetzen+ der Gemeinde Düdingen

Mittwoch, 10.; 15.00 - 17.00 Uhr,
Wiese beim Wolfackerschulhaus
Geschichtenwiese
Organisation: Interkulturelle Bibliothek LivrEchange

Mittwoch, 10.; 16.00 Uhr, Landgasthof Garmiswil
Wasser und Brot – Wettbewerbliche Überlegungen zu fairen Preisen und einer transparenten Preispolitik
Referent: Dr. Stefan Meierhans, aus Bern, ist der Preisüberwacher.
Der Referent kämpft unermüdlich gegen die Hochpreisinsel Schweiz. Aber nun klettern die Preise hoch, und zwar rasant: Benzin, Heizöl, Lebensmittel, Krankenkassenprämien. In seinem Referat erklärt er wo er alles intervenieren kann um dem entgegenzuwirken. Dabei ist die Bevölkerung die wichtigste Hilfe und Stütze für den Preisüberwacher.
Organisation: Die Mitte 60+ Sense

Mittwoch, 10.; 19.00-20.00 Uhr, Bibliothek
Buchclub
Nähere Infos im Innern des Mitteilungsblattes
Organisation: Schul- und Gemeindebibliothek

Samstag, 13.; 19.30 – 23.00 Uhr, Tanzschule Happy Dance
Tanzparty
Tanzparty mit guter Tanzmusik
Eintritt: Mitglieder CHF 20.–, Nichtmitglieder CHF 25.–
Infos unter: **www.happydance.ch**
Organisation: Tanzschule Happy Dance

Mittwoch, 17.; 15.00 – 17.00 Uhr,
Wiese beim Wolfackerschulhaus
Geschichtenwiese
Organisation: Interkulturelle Bibliothek LivrEchange

Donnerstag, 18.; 9.00 – 11.00 Uhr, Bibliothek
Ran an die Nadeln!
Strick- und Häkeltreff mit Kaffee und Büchern
Nähere Infos im Innern des Mitteilungsblattes
Organisation: Schul- und Gemeindebibliothek

Freitag, 19.; 9.00 – 10.30 Uhr, Küche Begegnungszentrum
Café International
Nähere Infos im Innern des Mitteilungsblattes
Organisation: Fachstelle Gemeinwesenarbeit GWA

Freitag, 19.; 17.30 – 19.30 Uhr, Podium
Iz rede mr über Hormon u Wächsujahr
Fragen & Austausch
Eintritt CHF 20.– / Abendkasse
Organisation: d'Macherinne

Samstag, 20.; 9.00 Uhr, Begegnungszentrum
Umwelt- und Jublatag
Nähere Infos im Innern des Mitteilungsblattes
Organisation: Jubla Düdingen

Samstag, 20.; Start und Ziel beim Feuerwehrlokal
Erlebniswanderung
Teilnahme kostenlos
Infos unter: **www.verein-ffd.ch**
Organisation: Freunde der Feuerwehr Düdingen und Düdingen Tourismus

Sonntag, 21.; 14.00 Uhr, Begegnungszentrum
Gesellige Sonntagswanderung
Nähere Infos im Innern des Mitteilungsblattes
Organisation: Vernetzen+ der Gemeinde Düdingen

Mittwoch, 24.; 15.00 – 17.00 Uhr, Wiese beim Wolfackerschulhaus
Geschichtenwiese
Organisation: Interkulturelle Bibliothek LivrEchange

Donnerstag, 25.; 10.00 – 10.30 Uhr, Bibliothek
Geschichten und Märchen
Nähere Infos im Innern des Mitteilungsblattes
Organisation: Schul- und Gemeindebibliothek

Donnerstag, 25.; 19.00 – 19.45 Uhr, Bibliothek
Reisebericht «Südamerika» von Fiona Fasel
Nähere Infos im Innern des Mitteilungsblattes
Organisation: Schul- und Gemeindebibliothek

Samstag, 27.; Reformierte Kirche
Lach-mit-Tag
Lachen, spielen, essen, geniessen, zusammensein
Organisation: Reformierte Kirchgemeinde Düdingen

Samstag, 27.; 17.00 Uhr, Pfarrkirche
Erntedankfest in der Kirche
mit Trachtenchor Düdingen
Organisation: Kath. Pfarrei Düdingen

Samstag, 27.; 10.00 – 16.00 Uhr, Robinson-Spielplatz
Spiel- und Bautag auf dem Robinson-Spielplatz
Infos: **www.roebiduedingen.ch**
Organisation: Trägerverein Robinson-Spielplatz

Montag, 29.; 19.30 Uhr, Begegnungszentrum
Generalratssitzung
Organisation: Gemeinderat Düdingen

Kleinkino KRAN
Weitere Informationen auf **www.kleinkinokran.ch**